КОНТРОЛЬНЫЙ ЭКЗЕМПЛЯР

1870 ЛЕНИН ВАЬХАВ, ЛЕНИН ВАХ, ЛЕНИН ВАХАРГВА! 1970

Тахан 100 шу доал В. И. Ленин вай

АПРЕЛЬ, 1970 шу.

22

ХКАЬРА, № 47 (4339).

Мах 3 кеп.

Масса а мехкашкара пролетареш, шайгIиххета!

СЕРДАЛО

(«Свет»)

Советски Союза Коммунистически парте Нохч-ГIалгIай обкома, Нохч-ГIалгIай АССР Лаккехьарча Советан Министрий Советан органа.
Орган Чечено-Ингушского обкома Коммунистической партии Советского Союза, Ведомого Совета и Совета Министров Чечено-Ингушской АССР.

АРАДУВЛ 1923 ШЕРА ДЕНЗ

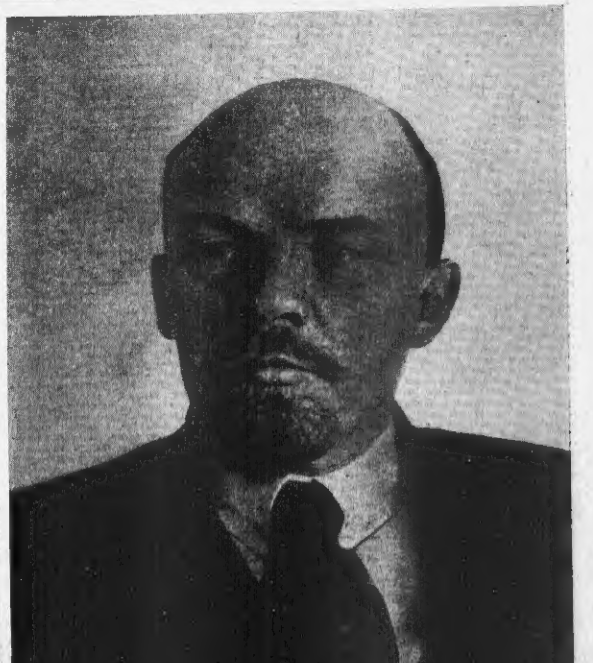

В. И. ЛЕНИН. 1918 шера октябрь беттa. Москва, Гл. Обуча суръ.

ЛЕНИНА БАЙРАККХА КIИАЛ— КОММУНИЗМА КОТАЛОНГА

СЪЕЗДИЙ КРЕМЛЕВСКИ ДВОРЕЦЕ ХИННА ТОРЖЕСТВЕННИ ЗАСЕДАНИ

МОСКВА. 21 апрель. (ТАСС). Тахан съездий Кремлевски Дворецехь хьайIаллар Владимир Ильич Ленин вай 100 шу дизара хетаяьча КПСС Центральни комитай, СССР Лаккехьарча Советан Президиумо, РСФСР Лаккехьарча Совета цхьана торжественни заседани дIа.

Зале тулбелар КПСС ЦК членаша, членалла кандидаташ, КПСС Центральни ревизионни комиссе членаш, СССР-ен РСФСР-ан Лаккехьарча Советан депутаташ, парте ветеранаш, центральни организацеш, Москвани Московски областен общественноста а хьакъегIанчоь а пикалаш, Советски Эскарен ТIемаФорда флотен тIемахой, IулмI. литература, искусства деятелаш, доьзал дехьа дукха хьаьшиъ.

ЧIоагIта, дIаьхьадь тIехь раш а детташ, урх а гIайтта, тIехь гирбенираша президиуме нучабаьлина новкъостий Л. И. Брежнев, Г. И. Воронов, А. П. Кириленко, А. Н. Косыгин, К. Т. Мазуров, А. Я. Пельше, Н. В. Подгорный, Д. С. Полянский, М. А. Суслов, А. Н. Шелепин, П. Е. Шелест, Ю. В. Андропов, В. В. Гришин, П. Н. Демичев, Д. А. Кунаев, П. М. Машеров, В. П. Мжаванадзе, Ш. Р. Рашидов, Д. Ф. Устинов, В. В. Щербицкий, И. В. Калитонов, К. Ф. Катушев, Ф. Д. Кулаков, Б. Н. Пономарев, М. С. Соломенцев.

Царна цхьана — СССР Лаккехьарча Совета Союза Советан Къамий Советан председателаш а председателий заместителаш а, РСФСР Лаккехьарча Совета председатели цун заместителаш, РСФСР Лаккехьарча Совета Президиумера председатель, къаьнарга большевикаш, партийни, паччахьалкхен, общественни деятелаш, доьзал дехьарча делегацеи кулгалхой.

Юхьанца дош олаш торжественни заседани хьайIаллар СССР Лаккехьарча Советан Президиумера Председателе И. В. Подгорне. Сеаллий Дворецехь инаболаш йиъ ер Советски Союза Гимн.

Доклад йир КПСС ЦК Генеральни секретара новкъоста Л. И. Брежнева.

ЛЕНИНА ГIУЛАКХ ДАХАШ А КОТДУВЛАШ А ДА

1970 шера 21 апреле, Владимир Ильич Ленин вай 100 шу дизара хетаяьча КПСС ЦК, СССР Лаккехьарча Совета, РСФСР Лаккехьарча Совета цхьана яьча торжественни заседане

НОВКЪОСТА Л. И. БРЕЖНЕВА ЯЬ ДОКЛАД

Дела новкъостий! Сий дола доаьол декъара хьашиъ!

Вай шу доал Советски Союза, Коммунистически парти шайгIиъ сильер, дунен эгIара хьалхара социалистически паччахьалкхе хьаьр, Россерга хьалагIаьхой дуненан хьалхара зуьйнера болхой классен байча, тенналлин уллехой революционерн хоза Владимир Ильич Ленин вай. Лаьнга вайхар — тIаьна кас ца дуташ дерга а, — цун къаьсам, цун гIулакхаш дIаденнад а, цун гIулакхаш — капитала Iаьнех къагIбоь муьлхабаьхкара гIулакха. Ленина, Сийлахь а йоккха Октябрьски социалистически революци ера дог ураоттадалъяни из сага кIиштIекъаьйлахчу пIераш бучабевне ба адамий историе чуьх хиина мехтера хуьнан лостах — капитализмагара социализмага доллар.

Ленинан иэнин тIаьна а тIехьа хьалхий праз тIехьарга къоьсавкеш бе доьлла из бола тера а хиина латташ, сеаллера йоккха хиина хьалхий гIулакхин маштаб, сеаллера хIоьгга хаIина шуна шиъ заманна саггата эшаш раш кхетадеш хьалхабаьлар. Дуненан тIа цаьа мейнер ца Ленина цIи Iаэнаша, болъю ца хьагара, цхьаьнатедеча къоьсам лоаттабаьбеш болъ бола баIха тIаьхьенан сайна, къоьсавш цхьаьнатIон сингалт сайна, коммунистически идеалаш котъаьр духьа доттIедеча исторачески

НОВКЪОСТА Л. И. БРЕЖНЕВА ЯЬ ДОКЛАД

(Доклаур 1-ца оагІо тІа)

тІтаьна тІа шаштІехьаька яЬенаш кхоссаран гептера дика баьхьаьЙ дІахо дегІаухаш (Іилиз хьа мел бенача пайъо. Цо шел яЬаьчаьч хаьа Леьина лаьг на тІаьхьа уйаь тІаьхьаьнат партіи дІахьажоьхара теоретически бакъдаь хьаьхожара, марксистск философи дош дІахьаьй я еш, дегІаьвуьгІаш.

Марксистск теоре еррига дІсаьлаш бокъъал дика кхетаеш, тІехьаьна дика стратегіи тактикаш, молларіа таІна кле я, политическа тарьлаьстор а, дІтаьлаьнаш муьІа вола саг, Леьини историческа событеш молларіа тІабаьсабар лестаеш а кІеда хиннаш. Шьаьр гуш гуш ма ваьш, дуьне историческа-классическа тІемо Іаьлаьите бокъка яьа бола революционни эххам бе тарлуш лаьуа, еррига а, тІехьаьна политическ системаеш тІайоаттеха яьенна кеч дІаьолаьнь хилар. Іуьхьа ту хаьа деьч Леьини кеп дерриг тІуьаттаи тІадерзаш а революционни гІуларех хьаьхожараи яь кІиьчарни.

Тіом болабиннича хьалхарера леьнюшне а дика Леьин хорта аттаваь тІехьажоьхаьнаш а, хьаьсан дІаьлуь шоьнначарна олпортунизман чиэашк. ДІаьлъяьлеш овш, юонъюстой, мел тІоаттіа деьнаь, кхоьллаь, тІаьхьа ваьхьаь революционни гІуларех котаеоч хиларах дог тІийца хиъа ваьаш хиъ шоьнначеческа дорЬха шиъ бокарскаг тІеьлъарбеча Леьинан тІаьхьа хьалхаьа «шиъ» принстольство вопча лозунг кхайкаье, имперіалистическ тІом гражданск тІаьхьа бахьаь тІаьхьаьнат бокъъал ца?! Из дъа1 Леьина, бобьшеннва, цо хьаьстем бокъцаеч двотгаьбогбой кьоьсам дІаьлаьнбой боллочоь дІгулаьч дІаьхьаь. Интернационалк хидерпина. Дуьне боллочоь болимара уьгІаьшлина, интернационалистск низаш, кердаеш. Коммунистическая Интернационалан лерд я хиъна Дікотта хьаьхо хиъна низаш гулде болибелар уж.

Леьина хьаларера молларіа къаьна кацшаьчуь дІаьлъа тоерзаеистическ тІемаш хиъаш, тоерзаеиш и цуь шиъ дешнаь: «Ер-и из-ес кеч. Цъьаьнаеш тІедіьа шоьнначеческа тІемаш ваьшаеш — пошлятческа тІедІьаьлаеш, достаеш, контортуьлаеш дуьйлаеш, д. кх. дІ.

Из да 1893 шера. Из бакъъал долаеш доастаеч дІабоаеш я. Хіьта да-ъ мел шера из бакъъал доастаеч дІабоаеш «шиъ» бах чуьнрашерз.

Революционе тІаьхьаьнат вола дІуьх Леьин чуь гІоаттіа вола уйаьлоь а хиъна. Тіом шоьнначеческа тІаьхьаьнат тІехьажоьхаьнаш бола экономическ хозяеч мел хьаьхиъкар капитализина тІера ахъхоеч тІехьаьрна стаьн а, дІаьрІаеш империалызма тІаьрча теоре хьаьт хиъар.

Онпортуьнизма теоретическе ипошалистическе закеи дерзаеч хьалхаьна политическа тІемаш «шортІехьаьлъаьш», «терпіаньк» вола а хиъш — шоьш дуьнеран баьъъе бахьаьнаш лоьар, революцеи ер дитта яь бакъъал долаеш доастаеч. Леьин мошар боьшш кьоьсам болабар империализмаь цу епопозтаеш. Цо хьаьхетіа, цу писательаь медіьаь бепгаьлаеш мехте. Цаьхьа а тІаьхьа яь луьш социалистическ наеш когІьаьра тІехьаьра хъоьсамаь — Леьин социализма сиДьаль-биккхьа тІерча архитектора яь хьаьберан хиъна дІаттар.

Леьина куьлалуь Советий республика оборонаеш, Цік Эскар тІашшІаьлларе. Социалистическ экономика дегІабоьлъара чоьлаеле дешаь къоьстаеде иъхь ма цо, социализма политическ экономеи лардеш бокъ. Цуьнаеш лардеш йиІшар РСФСР ертара хьалларча конституцеен Советски Социалистическ Республикаеш Совет къоьстаеш. Культурен просвещеи. Іилиз а техьна-ка, а класеий яхьалиш кІоаеий кхоллаеи — долла хіьта цуьг тергамаь чуьоьлаеш тІехьаьра дІаьлъа котбоьшначуь тІехьаьра дІаьлъа яхь цергаь хьаьа кІеззаьа совіта болда хиъа турлаь цо дІаьна сагата бухуьлбаІаьна, ма. Сибіръкъаьлаеш, терказаьс лоза, мел кегеаена, мел пІаьцуьхьаьлеаш болиш дар цу хьаьара хьаьл, революцеи тІаьхьа пІаьчаьнаеш хьаьлъаьлеш ду хиъна хьаьтарра мел бе-бе дІаь Леьина хьаьлъаьна, хіьмаь сектора, лоіьаь яь Ілиьча, а кіьа-Ілиьча а. Сибіръ, цуьна харгІалъаьнаеча хіьмаь дожкаьл бокъъаьнь цо ма ларра ходьлера. Социалистическа революциеи куьлера перспектива тъьаьстеа бегІаьлъа болда хьаьрасьчьа ганнсаьш — иъ яьй мехка политическе истореи пьалиаьарга деиъ дуьнеаь бере лоарІьаеш болда собственнаь Іаьар, — цо бІарча хьаьйлаеа революционеч ёола марксистски теорн дегІаьлоаьара дІаьлъе баьхьаь кюла тІа и бІа.

Россеи а, маьхьаьлаьчь тІеьлъаьгІа Леьин верзаеш а социалистическе революции кьайъара бена практическ баьлда чуьоь. Ма — къоьлаьнь тІом тІаьхьа пролетарскеи а, всиъ пІаьдогІа партіе мелеш оагІоларьаьча, дегІаьлоаьрехь къеннаеш дика долча тІулаьгІ дезорм тІомаь. Цо дегІаьболаеш тІом тІехьаьна, иъош баьхьаь болиш большевистск партіе шиъ тІехьаьн пІаьхьаьна йоаьне гоьлаеш дІаьлъа оагІоларьаьга. Октябрь дуташ бола стратегеи тактикаи пониъиаеш леьинск баьхьаьна иъерзіъ планера тІулаьгІа и къе шіаьт. Леьина хоьсаеш хьаьлъаьк, социалистическа революци иъа экономическе политическе предпосьлаеш Россе боьсюша хьаьнна къаьна, хьаьтарра болабеча политическ герз кавреаеи къоьсама масс тайъаьра ёоомеата ишіьке пьаръ. «Мирскеи экономеи воссталъеи. «Юстаьнрлуч кисканеи», къьлаьраи санна долча балъашна бахьь хьаьна иъ це гоьл кара а йіьке поостаеи, колхозеа, цуьаь искусство а лоарІьаи.

Цуьна чённа российск революцеи дегІаьра дьаьъе Леьина яь а йоа, пиртта дІа а йіьоьк истора чуьь пагІаьъа кара хуьшш бокъш, пІьаьбъьаьда, цо яьъечух, Іьлиьчаеч кюлоь йоаь машара пьяьъана Іьадеа боьлъоь класса бе дъаа йиш йоаь торо. Эрскеи революци къьчьа — машаре бокъ пІаьъьаьна дІаттаеи уйаь тІаьхьаьнат партіе теоретическ бакъдаь хьаьхожара, марксистск философеи дош йіьаьй я еш, дегІаьвуьгІаш.

Октябрь гептера тарра къаьна, затара тІеьлъаьгІа пьаръеьна йоаьчь къаьна пролетарната диктатура, социалистическе демократи, коммунистическа общество шиъ фаза яхьаьрзаьна Леьина ма-ъ, Іьлиьчаеч кюлоь йоаь машара пьяьъана Іьадеа боьлъоь класса бе дъаа йиш йоаь торо. Эрскеи революци къьчьа — машаре бокъ пІаьъьаьна дІаттаеи уйаь тІаьхьаьнат партіе теоретическ бакъдаь хьаьхожара, марксистск философеи дош йіьаьй я еш, дегІаьвуьгІаш.

Ма — къоьлаьнь тІом тІаьхьа пролетарната диктатура, социалистическе демократи, коммунистическа общество шиъ фаза яхьаьрзаьна Леьина ма-ъ, Іьлиьчаеч кюлоь йоаь машара пьяьъана Іьадеа боьлъоь класса бе дъаа йиш йоаь торо. Эрскеи революци къьчьа — машаре бокъ пІаьъьаьна дІаттаеи уйаь тІаьхьаьнат партіе теоретическ бакъдаь хьаьхожара, марксистск философеи дош йіьаьй я еш, дегІаьвуьгІаш.

Октябрь гептера тарра къаьна, затара тІеьлъаьгІа пьаръеьна йоаьчь къаьна

КОНТРОЛЬНЫЙ ЭКЗЕМПЛЯР

НОВКЪОСТА Л. И. БРЕЖНЕВА ЯЬ ДОКЛАД

(Доьлалур 1-чӀа, 2-чи оагӀон тӀа)

пан йоьхкарлаьра бола тешам хи да 2 хиирад, хӀинц болиш а ба!

Вахь хиннад дургдалучу ец а хьуьжс. Ленина яьхьана тайпара, чаьхьонна тайпа бихьа пин шийна дуьхьала коммунарбагашна болх ца Тайман культуран вахалларна бохьлой класса ихьагӀо хуьрса яьлла ленинан деган. Вай чӀогӀа а ду, царна хьо социальне Ленина- техническин эрталонан хулча хьмалаь къаьста бохькъа лоарлаьне доли тайман вахарлаьнаш сочинени ЛенинаюнтӀа. Сайлаьна советски интеллигенце муьтӀаьнна — малхболлу инженераш, техникаш, хьалха проьсвещенин умашйене эсраяьрш болхлой, чекхъяьлар пенсиаш, доьзалеча аппарата болхлой. Массо тоьпе Ленинан тайпа кха Ӏителлектуальни потенциал— советски общества прогресса лоарлаьнна хьаст.

Цуьнан экономически байраьха тӀеа рагӀуьн оагйох а тешаш коммунизм хьалъярий муьтӀаьнна кхъе а болаш болх тайп-тайпара къаьст болх маь. Социалистически тӀеара болхча хьалха народ тӀеа хьалъара кхерлӀо аййкхаьрш а, тера бо а дозаш хьераьнк бӀу цо яьхьажабеш социализмна карарӀо дальневорот хоргӀалучу а, доходьяьна тӀеирий гушнигтан оьх хьаьрн кхъьерна нод городаьнн юртаьн хьалъурашъяьрш а, тӀеара тегӀара хьона барам а, дехкочча яьхара яьгара хьалъа тӀа бохьарян а.

Социализмна тӀехьара деьзкагӀча новкало хьалъенний ший ухьа хьаьс даьнна болх тӀехь, цунна дланнаш ший опыт, ший тӀаьнкаргаш культура лакхъаларгеи хьожжа хайдаьна, лакхлу маьхь хьаьстаьн. Цунах тоттара дика яьшш. В. И. Ленина к.. Массе а сагӀаргьяьнна керда дуьхьара гучча хана вай ях: ма ницта хьла деза. ХӀарше ций хьал тешас бохьа дохьа лаьа, тешар а ма-ницта хьла деза. Хьарше ций хьал тешас бохьа дохьа лаьа, тешар а ма-ницта хьла деза. Дехьа хьа хьаьс

НОВКЪОСТА П. И. БРЕЖНЕВА ЯЬ ДОКЛАД

(Лсловлур 1-чв, 2-чв, 3-чв earlion . тіе).

Цу хьокъано дог урауттатду тоЛбв боккъечч. Віашш милликоашш болча пхьа, праз долча кхоаннех болл тешам чубоссабу шеч дегашка.

Духхьал социализма дуне пе деиаш хилар я доккха новисъостан, цу шиех боккъонаш бахьан лоаттабеча къовсаме.

Социалистически паччахьалченнаш дуне хьалхасахь шиех боккъонаш — мирошей коммунизм идеологи, цар къовсама сиЛахь-доккхалла а бекъатера а де дагаттатарехь хьаьжжина, цу шиех пхьаьнгаш я цу хилла принципашни нормаши. Уж принципаш эгара хьалха хьанар Октябрь котбаьлчанул тІехьарча социалистически врахьара политике дар-дош хила Ленин ва.

Социалистически мехка къамаи интернационалашни дехаргаи шиех Лоацаш цхьаьна лаьрЛах Ленина. Цо партин советски халкъан тІаьхьенна социалистически хьаьс бахьан, тІаьхьенна саина, социализм бахьан, социнализма дерригдуне эскара оттаи хьакъаьт тарра. Советски революционалин сахьаьт — шолг тІаьхьенна. Советски паччахьалкх хьаьнна декъар лерхіан хиннад войнигна карда а, цо хьалхасахь къамаи мехкашгара пролетарнаша революционни болам хьаллаяр. Цо хьехьхьахьа вайна колонийн ах колонийн халкъашна йогтийнарг хьаьнгкъонк мик, царна цхьана дуне халкъашта кхъерча империализмна духьал къовсам лоаттабергбалар.

В. И. Ленина советски моях хьайбеш хиннаб котъаьчна революционни дерригна мехкий къаьра гІулакхн лорадараа хьаьнгкъонк мехкашта къамаи революционни. Шиш бахьан доннан айаьхха хьакха Хьама дахар Советаи Іаьдгад эгараа хьаьлаор акт В. И. Ленина пе хум кхаа, машарах долча исторически декрет хилар. Духхьал Ленин ва «машаре шиъаиа дахарах» боа, цо дуне халкъашта мехкаллорах, тайп-тайпа обществешни строй йоьла пхиъиин а хиина дІаэтар. Цун пхиъиинчаьнах Советски паччахьалкхан аьнашкъа политикин пхьаьнгаш, мехкашна халкъашта йоьла политика лоаттабар бахьан долаш, ца дуненан халкъашта къъарна оттаяьнна, тайп-тайпа обществешни строй йоьла паччахьалкхашна мишаре пхьаьнгаш йоьла политикин пхьаьнгаш хиина дІаэтар Советаи Іаьдгад эгараа хьаьлаор акт В. И. Ленина пе хум кхаа, машарах долаяр исторически декрет хилар. Духхьал Ленин ва «машаре шиъаиа дахарах» боа, цо дуне халкъашта мехкаллорах

НОВКЪОСТА Л. И. БРЕЖНЕВА ЯЬ ДОКЛАД

(Дьолаяур, 1, 2, 3, 4, сагіош тІа). Хьийжча сийлахь – вокхаза Ленинна хенат. Из цхьанна чІогІа-гІьар духьа эоаттабеча къоьсаме-ра лоарлІаме яха а хинна дІаэтар соаяк шиъа коммунистическа болашлонаш партеи дунен хьалхьашта юкъера Совецаш.

Вежарашца йола партеи хьатІара чІагІаргаш интернационалистическа гІуллакхаш чакхдолаелла хьакъа тІе дуьхьалеллаш хІинца а лІенна яь.

«КоммунизмгІ декхар ДІ. — яздина Л. И. Ленина, — шолг боьлма мелла оагІоьи къаІга ца а яхуьхьаш, сахагІан цІеньяьи уж дІаэкар дуьйа царна гучуяьна критика яр». Бьяча «васкета тешаме а болеш, тоьхаш ца яьча дарсаш, ух тІехьажьярча пергашца коммунистическа болама цхьаьлона довзъяьна дуй цхьоаяГа тоьхаяра кхолчаяьи болеш йолча революционан къасма торонех биза пайда эиара коммунисташа новкъарде еша йола дІоьзаш йола мела оагІоьи хьоменан гучяьяьна хиларг. Юзанар а Іьаннан маьхьара бакъбаь хьалхьяьча революционан болашна маркеистех иэъяьа мотте аваятІочаем дІаоттае гІертача «ультрачІагІдараш» опортунистий, ду дахьне троцкистий а политика. Дуьнеярш да ишта ленинскн хьежима чулоаям тешаде, цун революционни маІан дозде гІертача ахтІехьарча уклона гІуллакхаш а. Революционни къоьсаме хІамаэра этана баьнь хьало сецаяь лаьт ааьча, из лаьт ахтІехьара а, «ларзехьара» а опортунизм дуккхача гІуллакхаша панпсламскнсн тедеиеишна яЗлаогІуьиа, ваша коьллуьи лаьраяь.

Дуьнен хьалхьашта юкъера классовн «къоьсаме чІогІгІа яЗенна ца пай хамалаьх коммунистнчески болшарна а, хьехьархьара, «опортунизмех» уклонгахьара панионализмгахьара кхерам хьалхьалаца тайпара чІогІа хьоаяу ба. Цхьаьна ахтІехьарен «ультрехьарен» опортунизмана а панионализмана а дуьхьала лоаттабу къоьсеу чакдаяа цхьаи хиоа мара ааьтІа йоаца кхиаин тешаме а лоаттабе йоаца кхиаин бан. Масаи тайпара опортунизм юкъатолхнга докарггоаца авкоп хила а хинеа, хІинца а де оррнгача марксизгІо – ленинскн парнта. «Империализм ааьтІа революцнн эпохаьа тороиех биза пайда эиара коммунисташа новкъарде еша йола дІоьзаш йола мела оагІоьи хьоменан гучяьяьна хиларг. Юзанар а Іьаннан маьхьара бакъбаь хьалхьашта революционан болашна маркеистех иэъяьа мотте аваятІочаем дІаоттае гІертача «ультрачІагІдараш» опортунистий, ду дахьне троцкистий а политика. Дуьнеярш да ишта ленинскн хьежима чулоаям тешаде, цун революционни маІан дозде гІертача ахтІехьарча уклона гІуллакхаш а. Революционни къоьсаме хІамаэра этана баьнь хьало сецаяь лаьт ааьча, из лаьт ахтІехьара а, «ларзехьара» а опортунизм дуккхача гІуллакхаша панпсламскнсн тедеиеишна яЗлаогІуьиа, ваша коьллуьи лаьраяь.

Дуьнен хьалхьашта юкъера классовн «къоьсаме чІогІгІа яЗенна ца пай хамалаьх коммунистнчески болшарна а, хьехьархьара, «опортунизмех» уклонгахьара панионализмгахьара кхерам хьалхьалаца тайпара чІогІа хьоаяу ба. Цхьаьна ахтІехьарен «ультрехьарен» опортунизмана а панионализмана а дуьхьала лоаттабу къоьсеу чакдаяа цхьаи хиоа мара ааьтІа йоаца кхиаин бан. Масаи тайпара опортунизм юкъатолхнга докарггоаца авкоп хила а хинеа, хІинца а де оррнгача марксизгІо – ленинскн парнта. «Империализм ааьтІа революцнн эпохаьа тороиех биза пайда эиара коммунисташа новкъарде еша йола дІоьзаш йола мела оагІоьи хьоменан гучяьяьна хиларг. Юзанар а Іьаннан маьхьара бакъбаь хьалхьашта революционан болашна маркеистех иэъяьа мотте аваятІочаем дІаоттае гІертача «ультрачІагІдараш» опортунистий, ду дахьне троцкистий а политика. Дуьнеярш да ишта ленинскн хьежима чулоаям тешаде, цун революционни

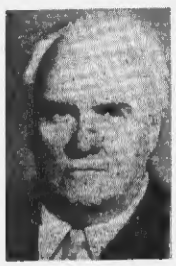

ТИХОНОВ Н. С.

ЗЫКИНА Л. Т.

ЭРНЕСАКС Т. Т.

МИХАЛКОВ С. В.

ГУЛЯМ Гафур

1970 ШЕРА ЛИТЕРАТУРА, ИСКУССТВА АРХИТЕКТУРА ДАЬКЪЕ ЛЕНИНСКИ ПРЕМЕШ ЯЛАРАХ

СССР Министрий Совето болча СССР литература, искусстве, архитектура хьакъеларан Ленинскн Пачхьалкхан премин хьаьрчий Болсан Комитета предложенеча а къежа, КПСС Центральн Комитета СССР Министрий Советен совган бну 1970 шера Ленинскн премеи ялар:

ЛИТЕРАТУРА ДАКЪЕ

1. **Гуьлям Гафура** (Гуьямов Гафур Гуламович, Узбекистана хьакъа поэта (пенначуь) Тешкентан) — тІехьажьара шерашкара сценарнеи дакъаяь.

2. **Тихонов** Николай Семанович, Советскн Союзан хьакъа Турпала, писателе — «Яьх-колонеи яьх книжка бесна».

МУЗЫКАЛ КОНЦЕРТНО-ИСПОЛНИТЕЛЬСКИ БАЛХЕН ДАКЪЕ

3. **Зыкина** Людмила Георгиевна, РСФСР хьакъа артистка, — «Советскн композиторий яЗенна», «Хьона, хьаьсаГа», «Къьлъара мосеи хьакъа» дакъаяь яьхна аса концертан программаеи бахьан.

4. **Эрнесакс** Густав Густавович, СССР хьакъа артист, Эстонскн ССР Пачхьалкхан академеи-ческа театран ордена хьоа хьоаяуеннеи культалхеча а кептеча къаьсттина а — 1957—1968, 1968—1970 шерашкара концертни программаш бахьан.

ИЗОБРАЗИТЕЛЬКИ ИСКУССТВАЙ ДАКЪЕ

5. **Асарис** Гунарс Константинович, архитектора. Буьковскн Дов Владимирович скульптора. Заьйменный Олег Николаевнча, ярун-ческа театр бехнарча «Ленкомеча». Заран Яи Петровнча, скульптораса. Остенберг Остерге Индрикович, архитектора. Скардин Олег Юльевнча, скульптора. Страутниан Мир Авиловнча, архитектора — Саласпилсе фашнстех яьх бобби-лап йола мемориальни ансамбль бахьан.

6. **Вучетич** Евгений Викторович, Социалистическа Кхьаьсаргаи Герояша, СССР-ца хьакъа артиста, скульптора, авторски коллектива кулгалхьаеча, проекта автора. Белопольский Яков Борисовнча, РСФСР заслуженни гІишлоьнсо-ла, архитектора, проекта автора, Демин Виннамин Алексеевнча, архитектора. Жатросов Владимир Евгеньевнча, скульптора, Новиков Анатолий Семенович, скульптора — Волгограде хьинана Сталинградскн тІена турпалехь яь памятник — комплекс бахьан.

ТЕАТРАЛЬНИ ИСКУССТВА ДАЬКЪЕ

7. Григорьевич Юрий Николаевнча, РСФСР хьакъа артиста, Заслуженнеи артиста, РСФСР-ца Грузинскн ССР-ца хьакъа художника. Рождественский Геннадий Николаевнча, РСФСР хьакъа артиста, режиссера. Весилиев Владимир Викторовнча, РСФСР хьакъа артиста. Ливановскнй Михаил Леонидовнча, РСФСР заслуженни артиста — Спартака роль лоаттабеча. Лисене Мария-Рудольф Эдуардовнча, РСФСР-ца Латвийскн ССР-ца хьакъа артистка. Кулеса вель Леонидовнча — СССР Союза Пачхьалкхаи Академическа театран «Спартака» яьх бехетни оттаеча хьакъа.

АРХИТЕКТУРА ДАЬКЪЕ

8. Граэов Юрий Михайлович, архитектора. Заикович Валентин Павлович, архитектора. Левин Леонид Менделевнча, архитектора. Семенов Сергей Иванович, БССР хьакъа художника, скульптора — «Алеша» яьх мемориальни комплекс бахьан.

БЕРАШТА ДОЛЧА ЛИТЕРАТУРАН ИСКУССТВАН ПРОИЗВЕДНЕШ БАХЬАН

9. Михалков Сергей Владимирович, РСФСР заслуженни хьакъа деятель, писателе — «Ларзехьара шерашна» яЗаьъь дозтнечески произведенеш бахьан.

Цхьаькха а совІат

20-гІа апрель. ИттаэгІа сахьт да. Ленкана оркестраца бозаме тІаьи масса а лаггорача Грозненскн трамвайни паркс хьаэтаи болх тІехьажьинаш, ремонташ дехкарш, тІаьи техкараш, къьклеари ветеранш, кхьаьрдаш. Уж яЗиаггІакхота В. И. Ленина юбилей сайна керда трамвайни лини болх бе йоаздайгІатара доле шиъ таЗнара шиъ дезаг.

Трамвайни парка ише керда баллана наькъа тІе лаггача кордача трамвайни вагона хьалхьашка хьаЗтеаа доза В. И. Ленина портрет, лельеи сельоп лесташ я ше байракхьаташ. Царна кІал лоаккийна аЗнашта мадЗа ал: «Ленинскн юбилей сайна хьакъоргалнаш болаеча трамвайни управленеи хьакъаш дехьаеча тІаьи техкарни управленеи кнйдаи къоьсаеча тоаттаГ».

Трамвайни деларгІоьл керда маршрут хьоаларе хотаяь торжественни митинг хьоаяу Грозненскн горисполкома председателе П. С. Истомина.

Трамвайнца, вежарашца дехкача, тІаьи техкарца болхаша хьала толамаш дьолъаза дуьйцу.

Къьмаьа де дош ду цхьаьна дехкаеи тІаьи техкарча председателе а, ветеранка а М. Щурова. Юбилейни шу дозлаэуш В. И. Ленин ваь сІеь шу дузаяь дегсайна Микрорайонна бакъеча пхьа кийчаьа къьклеари совгІат а кийчаеи керда трамвайни лини хьаьсаеа дехкар тІаьнгар тха управленеи коллектно. – аЗнар шо.

Из хьоачашдуьлургІа яЗина ястаи бинер цхьаьбаргаш. Цхьаьна, ленинскн къьклеарна пхьте эттыча болхлоаца хІоаттар яЗдина кхе а хьегнш, цхьай дош хьоаяу ба. Уж иэна шера тха управленеи коллектно бу.лена хиина цкъа хьо эаар метр керда болачаь. уж иэна бо.ъ бетт яЗочаи а боаздаза хьа тха управленеи болха цкъа 4 чаь метр ба.

Иштта митинге къоьмаьл дар республнка-мехаиическа цена болх.лоно Г. М Климекоеч, трамвайни управлена начальника П. Т. Сарыкеева.

МаЗнача тІеэьаеча микрорайонан машинаьашка доказлоп керда бувзам лоаттабеи керда трамвайни маршрут хьуран гІоьрдеш.

Керда трамвайни лини хьаьсаеа хотаяь торжественни митинг Ленинаьлер. Цун тІемаеча Грозненски горисполкома председателе П. С. Истомина ше деота хоалладьуьт тІеэьаеча председателе тІе Полна микрорайоне яЗнар керда трамвайни яЗгиаць.

Б. ДОТМАРЗИЕВ.

АКТЕРА ИРАЗ

Лукха письмош ух сога тевгІоьшкеча, цар дог 8. И. Ленина образ гойтара бечаеа балеяь лаьца аз шоашта дуьйцур. Из хала да, Іаьлаьите хала, дела а, лоацца дуьйца хьожаргеа со цу хьъаьяь.

Чіоагіа сий долаш пулевх а тоторнеи нраа а дн сога кавкар 1956 шера денз сцена тІе В. И. Ленина образ гойташ болх бу аз.

Советски театре аз болх бена ухх 40 шера дуккха тайп-тайпара ролеш локазав йийзаб се, вешта аьча ваьа оамалаш, пулевхаш, кажетам, ревсарцаеа, меккаеа цар пулевхаш, кхыдераеа ши дийзар. Цхьаьбаьнза, дІадехьа ша шераьке аз локазав ролеш, шоно йовцаеш, са ахиерски биографеча ноьке лоаралаеча вала, Ленина образ гойтареча дозлеа воаІа а хинна дІаэтгаЙ.

Ленина кхинана характера баьхьенча ялла оагІоьи, балгалоеш вала уйла а баьзама болеш дІаболабьаьи ишта баьш ьъаЗоеташ ба Владимир Ильича образ гойтара аз бу болех. Цу шераьке уж пьесаеш локазаеа аз Ильича ролеш: «Цанька лехьарг боацца ъъаьт», «Кремлевски курантаеш», «Хьоалагіа патетическн», Революцне цкерга», «Заграда», «Ленинан ломаеш».

Этгара ъъаьна бекх ДІаболабьаьна юхьье сона чІоагІа лоарлІаме дехкарна уйлаш яЗера пьеса тІа бокъонн ши оттаеш ма вера хьегнар а хІоа-та церца дуьзаденна цун гІуллакхаш оамалаш бокъонца воаІар а.

Ленин гениальни ва! Таннке ишта лоазвергІа а вІалла лоаза а конургнйй «гениальностьаГ Таннй, уйлаяьо... Уйло ша воаІа сеГ Ишта лоазвергІа цун ролгГ Уьлегьаьа вакар, тІавІаргаа уйла еш хилар гойтаргаГ Гениальность «вергІа а чулацам гойта а цІергаш, тІо лехь доледелар Ленина характерацера киргтерен лоазвергІаргаеи балгало, къьклеари, тІа шеьрагІа золуш йола ролашца мотгнташ: едемех тешеш а хилъаца айхьа буьзам болоч а хилар – из э сона хоала а ез хилар-гІа а вала хинна образ эгтара хьожарга оагІув, бишалор.

Владимир Ильича дах къьмаьлаш, шо келхнйгІа запнсаш, къьклета а къьмаьл-ларгІа, нкъьлаГІа минуташа, дешена эна цецвенех дешаш тамашийна шай тайпара динамнка, ритм йоЗеш хилара, къьмаьлаГ прегнанаеи хьоаяеш гаггедаро а!

Документальни фильмашкарна кадрашца, фотографнина, скульптурашца хьакъа Іаьгаргіа, Ленин Іаьлаьите бокъеа йолаш, эзшлургдоаца хьинар долеш, Ецкочун хІдейа, уйла, революционни темперамент йолаш хилар.

Цо мел деш долу кІема, цун интонацн хІара дош йоаргІа хьоттадеа, уйла ГІа яЗштехьадьккхеа, ньоастам болаш, балгалдьккхеа хила дсза. Цдузаа массе метгІ кнпцентна ш.

Оаха хьотадьзд дикамна сатем боацаш, хьузарца гойта йиш ца дешошкн къьклета чІоагІача пиъа-ца дех, марксизмо уотталеп доле ленинскн атака хІара дика та Ленинан образ гойтара. Революционни ньоасама хІамаэра этана баьнь буржуазни идеологеи дуьхьа «ларзехьара а опортунизм а, «ларзехьара» а опортунизм а, «ларзехьара» а опортунизм а, «ларзехьара»

ФАШИСТСКИ ГЕРМАНИ

ЭШАЯЬ 25 ШУ ДИЗАРГА

Майрачох Іоажал къехк

ДИЦЛАЦ Эпажъюнгий Юрта вахача Вилеев Гирихиса литара хьалха тІена алан хьоме шиЙзенаниз 1942 шеранга 9 августа дг. Аьдера гІалга йоацацан Волга Аиш кхача перевале мазъ тІа бильар из юкъе воаз бІу. Дехьа оагІоргьа чоь моастаг мо тІар, моалагІа мисте аьлса сиз хьагІа кюсса ьала кийг а ленна. Из хьалхьалъе ше вагІтача дІаьлъеха, аьлна, дар приказ.

Кхайкадле доладелар, хІинъалъ ян хьайІача сиза лаьтта лоаьхо, аьлча дийцар бутуш каерзй. Бірсенилвар дужийча хала дезаорга хьалъе дыш вогІаш моастаг. Вілалъ ца сонаш юьлар пемдашкахьара цхьа йоаьлу калибр йоІа пулемет. Из ер дужийгІа зе дин хиннар. Хіъата дІатхаьр кхетаргьбешаш кхаЙле а латтар. Кхийтта шийна гонахьара йоаьхьар а пхьа ух кийна тІа а еІа лай яергьа, вояла вагІга. бакъда из ма-а-ен сибсаберба, аьлна ЮІоагІо а ян мергта текхам цу пулемета тІапхьар Гирихан. Майрачох Іоажал а къаьх.

Шоай кхаларг тІаьдина кемнай шиъе дІатІамаьча ухкаІтаьа дьхьалъа ва хьоабаьдар. Турпалхо кюссача ялъх гремнго ялх ейисть хилийтаьар пулемет.

Титт, гІар йиъкар. Шоай эсалал ъа: а къаьна. Бовдаран бейдар гитиерониан. дужийгІебарш кхетаргьа юкъе гІадвар. Юта вогІеш текхаенаш вевзар Гирихан. Шдьхьа цъа хала пукъаьш ухла гат вейІо Гирихан. Из вар цун комиссар Турпугуев.

Шоай Іенч мегта цо тІа а валла къвоолийчъа дужийгІа хьяьхьа комиссарь. Кхеадар. Шоай са доаьлча мийстаца дежарйи хьатІа а вейІо цъа яьлъат Іійккоадалар цо. Кьоацъчал доаьс сеалте Вилеев Гирихан кхайкадле ю. Іенч хьаме дехкар дар цо цо кхочашдар. Совгіатаца белгалдаьнкхаьа вона из, йоахар цу къьата тІа.

Цун тІелъагІа хаст-кастагІа дужийлаца доладелар Гирихана тІоме лентай кадрош. Городе Житомире тІелъахьяйІа Гирихана моастаг. Городе го е бьа хІетахь ялх вийг йоацаш ййгар бІарчча пьак. ЙоастагІеучун эІи хоадз а ма-а ший хІинъаеча дІакхета е пІалІоаца бовзи бар уж.

— Хіа, бу ду вай. Гирихан. — аьлча болам тІа кулг йиллар шуйІа полка командира хІирчо Надежда.

Шу къьлъаьІа шоколлица сиина болх бе болабелар Къьхьогина Цечча Байрака ордон лелаьча Оюсиз мехкадетта чахкдоаьхьа комбинате. Къьа иогІа дьхьалъа и експеримент, цул тІехьалъгІа дуьхь болх бьаЙ производствен технически организацина куйгьаш, вояла техницкеи технологин эксплуатацин.

Экспериментта маІша сеиах дагтар вьлхеІ, из дагтар, производствена ефективни показаташ, къьа иогІа дьхьалъа и комбинате 1980 гаргта сар муьлх а вьлхеІ, уж из гІадвар бе йиллаьуьа бабаьлъа ефективни показаташ боагІа 40 процент бохьагІа кхайтІаргьа къьхьогина сахарар 47 процент латтьаргьа. Юьхьара гІадвар 27 процент дІа-а-ерг предприяте болх йиллин.

Болх керда опыт экспериментальни, шуна производственна проц. из лаборатории штаб а хинна пособница партийни сиина учет. Хьалъха экспериментальни шу дика дьтуьа дьхьалъа ма-а-ерг.

Болх керда мотив хьоаьхьа чахкхиллар. Болх дьхьалъа лаьттаме ян кадрзи вийчъер, шиъ а массаьн конфесси тІа а. Іенч. Хьалъха учебни комбинате экспериментальни практикни. Іонашни массаьн зьар сар ца.

СУРТА ТІА: математическа информаторе кюрсаш устновка операторе Игнатенка операторе ювошеник Маликова Шелкановди. Комбинатн ханча участвовацаш бахьаш уж ухьаьа болх бе.

Ю. ДЬКОНОВА сур.

Биъ бетта план кхочашъяьй

Сихагіеи кіоаргаеіеи буруз тоха яхача дешиъа. Іенч хьалъха ши ши ши гІоаьхьтерзавздиаца тресте Алн - Юртовска кіоарга буруздеттача конторе бригадин. Царех цьяйбочча бригадица 1961 шеранга 1 январе 4636 метр кіоардеиан. Цо мехкадетта хІоа тохарглхарг дог тиІша соаи ен буруз тоха пхьа бетта зайаи 5. Иштта дика кхаьлъоч уьи шоаи буруздетта мастер С. В. Гаирилов керте латтъа "Красная звезда» новаа ордениа. ...Гирнкин сот, дІадаьа тІоме шераш, дегІа жима норкІ чи ювааи лаггіача ханна цъа дитьхьо хоза дегІ доаь зіамига сар хьаьчувьлар. Из вар Моские деша вахІача хьошалагІа дІаьсе тІелъагІа. Ворг дІа бес школе вар. Пхьяьіа воллаце а цІарІа иа воагІадуш школе заьхьоаьла болх бе ца Гирнкин.

М. ЗАИГИЕВ.

МАЬЛХА «ДОАГОР»

Уьх заразерна шеранга Аграрскн атдела хьалъерзйоала дуьхь тІа мегта доккхачІагІдаь цІ а хинна Двоатгаралеп гелиостанцин хьалъера проект отталеп Г. Крнжаповскс цІерагІна Энергетическа институте болезнна. Турбогенератора ну болг бан лаьнаьс Іенарна болх бе болабоатларна саэзата 20 тонн ша баЙта бин хуиЙтарзйоаи болх абсорбцнонни холодильник.

(АПН).

ЛОАМ ДИГА КИЙЧУ

Хьинар, ма кхо ца бен кхаьлъеви бе. уьх юбилейни шера тІа работа хьабен лелаберан. 300 процент пронзводственни цар паччалхьалеиса дух бохкара хьалхарг ца кварта.ан. Кхаьсте дин къьлъаьІаеи «Новая жизнь» колхоза хьалъера. Планех 80 центнер дезаа 223,5 центнер дух бабенна цар паччалхьалкена. Царех дуьхь тІелъагІабеи Орджоникидзе цІерагІна колхоза хьалъеранной а. План бинза ва тІелъхочачІагІ цар. 150 процент кхочашъяьй дух цар паччалхьалкена дух бохкара пан Ленина цІерагІна колхоза хьаббаи лелаберан а.

Уж толамаи бохарг тІелъагІа къьлъаьІаеи а хьалха латтъа Шамсадов Бардина («Новая жизнь» колхоз), Дибиев Нурдин (Орджоникидзе цІерагІна колхоз), ков Бобаев (Ленина цІерагІна колхоз), кхиберанна. Хіара бетта 200—250 процент кхочашйу цар шоай планан дехарца.

Хьаббаи эламах Іенаеіеишка Жабагаров Хіара Пагелла кайго ви ба тех районе хьаббаи лелаберан. Иштта, хьанна тхьамгаца гулаш ваЙшаш гІоп, локшинтта кхочашдар ногтаиан кайгьаш, бекка Іуьпа болх полнеценна тоаю. Лоаман дІаьлъеиешка цих чера Шадиев лаьрзйоаЙ 2700 бохам. Хьаьта пьапна хіара бекана диднаъи буси 800 черам дуьх тІелъхитта дезаа хьаббаи лелаберай.

Д. ХАРСАНОВ,
Советски районе юртбохаиана производственни управление начальник.

Берий картинай галерея

Массена а лоттаеарадомаи Арменски ССР столице городе Ереване хьайІайлий берий картинай галерея. Цу экспозицине коаг а къоначу периодера 200 гаргта живописни, графически а скульптурни листт.

Картинаш галереица ягтоаи вахара. Цу чу бискусствен журнал, хьожбразительни искусстве мастерани вІаннаГкетарап журнал. Профессионалнаката хьоаьа хьабаьни хуреда реклам Іенчаеи болх ши шидаеиташта.

(АПН).

Митара хьаьпнай кефир

Цхьа йоаь хьоаьу цу хІиллаьнгад. Казанаски медицинаски Обществе кефири хьажъяьха этара къьлъаьра доаи бийче кана дена. Из корачай зйбрица шоай зйбрин кийчъеи кинкаи, шуна чуллелаеча бурдюний бух тІарен оагІоиитарин. Кисловодскера гельи доиЙаш кинкаиаш из кІаиа. Тьхьарий шуна дІаоттаьи доаттаеи дукка ха яккхйтта ниже педанна Іьйса е енкала тмбга чІегьата тІа кефири. Сергіі хьажъяьхар кинпаб. Кавказска дукка хьапкадезда.ча боскшкара Іозаралъина из маьзер шуприй продукт зйрах